OPRAVLJENE INTERVENCIJE
POVZETEK PO SPIN APLIKACIJI
2012

NI PODATKOV V VULKANU

NI PODATKOV V VULKANU

datum in čas nastanka dogodka:	**16.02.2012 14:51**
občina:	**TRŽIČ**
lokacija:	**PRESKA 6**
opis dogodka ob prijavi:	**Izliv vode-Tržič**
opis poteka intervencije:	**Gasilci so vodo zaprli in posesali ter obvestili vodovodorja.**

Cesta Ste Marie aux mines
Preska
Kranjska cesta

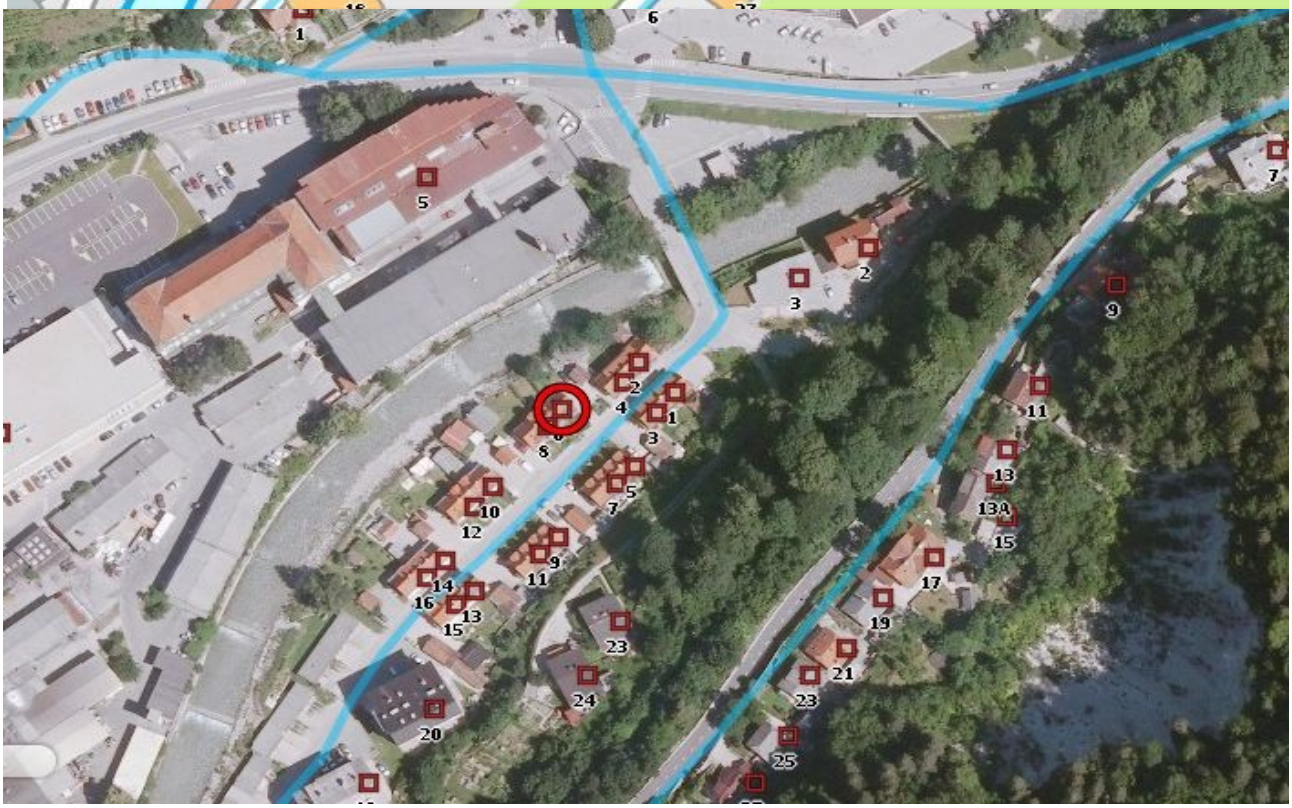

datum in čas nastanka dogodka:	**02.03.2012 09:06**
občina:	**TRŽIČ**
lokacija:	**KOROŠKA CESTA 17**
opis dogodka ob prijavi:	**Koroška cesta, ženska se je zatekla v tuje stanovanje in noče odkleniti. Policisti so zaprosili za pomoč pri vstopu v stanovanje.**
opis poteka intervencije:	**Gasilci so vstopili v stanovanje skozi priprto okno v drugem nadstropju. Ugotovili so, da v stanovanju ni nikogar. Ob intervenciji ni nastala škoda.**

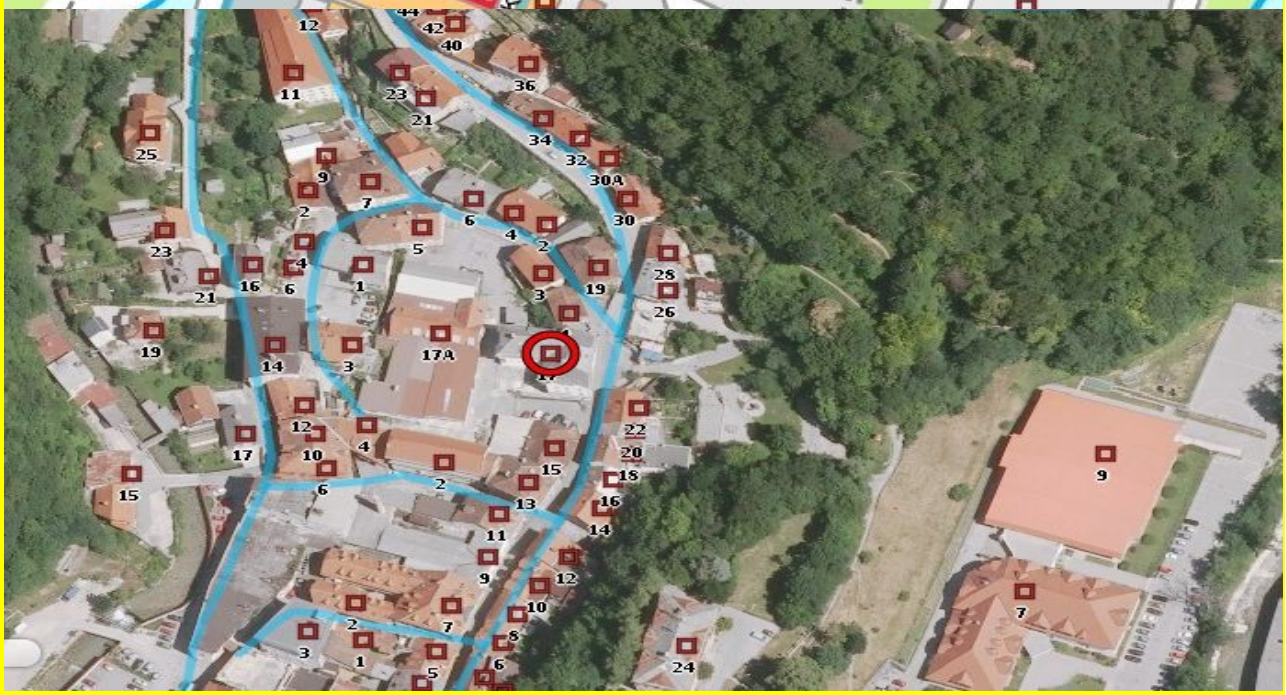

datum in čas nastanka dogodka:	**05.03.2012 11:53**
lokacija:	**PALOVIČE 1**
opis dogodka ob prijavi:	**Na travniku v Palovčah jim je ušel ogenj izpod nadzora**
opis poteka intervencije:	**Ogenj je ušel izpod nadzora in zagorelo je na cca 3.75 ha travnate površine. Z vodo so ogenj pogasili gasilci PGD Bistrica pri Tržiču, Leše, Tržič in Kovor. Gasilca PGD Bistrica pri Tržiču ki ga je obšla slabost so oskrbeli reševalci NMP Tržič. Gasilci PGD Leše so ostali na požarni straži.**
domnevni vzrok požara ali eksplozije:	**Nepazljivost pri ravnanju (ogenj, nevarne snovi….)**

14
18
3
5
6
4
7
2
8

POŽARI IN EKSPLOZIJE
16.03.2012 16:09
Požari v naravi oziroma na prostem - drugi požari v naravi oziroma na prostem
Ob 15.51 je gorela trava na Slapu, občina Tržič. Posredovali so gasilci PGD Bistrica pri Tržiču in Tržič, ki so ogenj na površini okoli 10 kvadratnih metrov pogasili.
JESENICE
BLED
RADOVLJICA
VELENJE
PTUJ
VARAŽDIN
IVANEC
LOGATEC
NOVO MESTO
KOČEVJE
BREZICE
ZAPRESIĆ
ZAGREB
SESVETE
DUGO SELO
SAMOBOR
VELIKA GORICA
JASTREBARSKO
CRNOMELJ
HRVATSKA
(HRVAŠKA)

datum in čas nastanka dogodka:	**16.03.12 16:09**
lokacija:	**SLAP 30**
opis dogodka ob prijavi:	**Gori živa meja na Slapu.**
opis poteka intervencije:	**Občan je kuril travo. Ogenj mu je ušel izpod nadzora. Gasilci so travo razkopali in pogasili. Pogorelo je cca 10 kvadratnih metrov trave**
domnevni vzrok požara ali eksplozije:	**Nepazljivost pri ravnanju (ogenj, nevarne snovi….)**
posledice:	**Pogorelo je cca 10 kvadratnih metrov trave..**

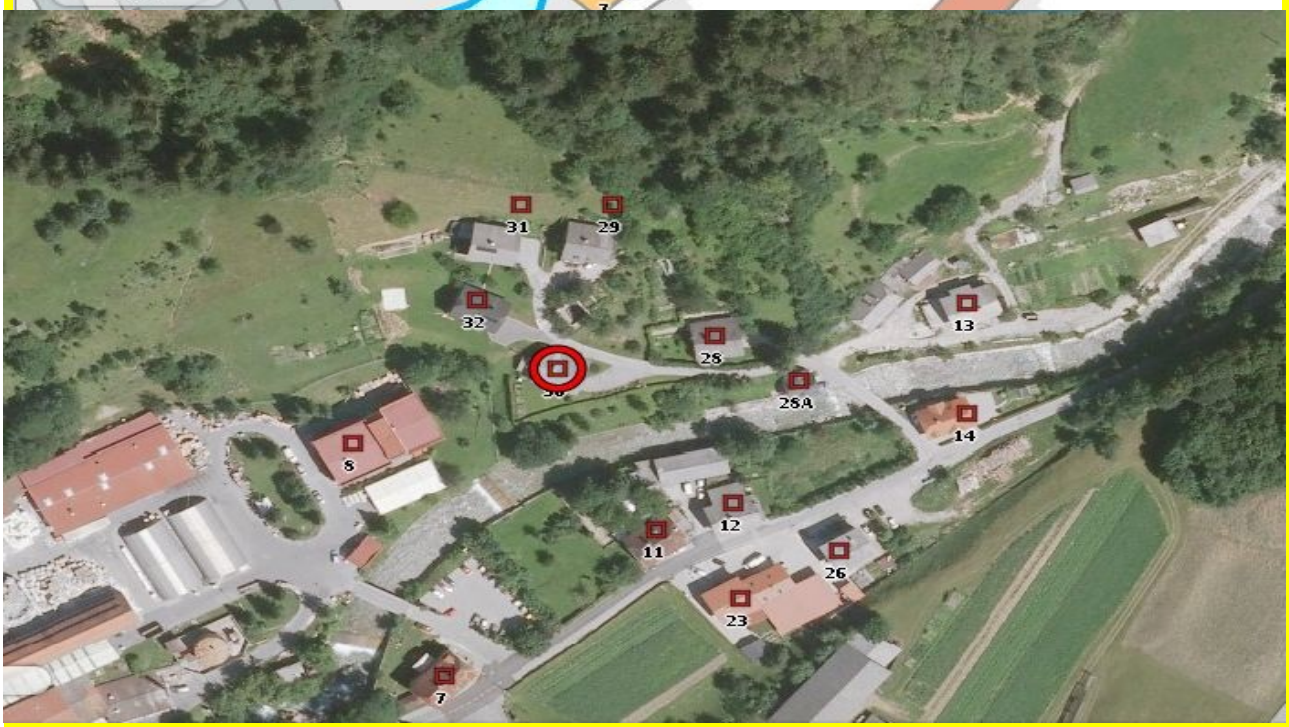

datum in čas nastanka dogodka:	**01.04.2012 09:03**
lokacija:	**PREDILNIŠKA CESTA 16**
opis dogodka ob prijavi:	**Reševanje mačka na Predilniški ulici, občina Tržič**
opis poteka intervencije:	**Gasilci so ujetega mačka rešili iz objekta.**

datum in čas nastanka dogodka:	**10.04.2012 20:02**
lokacija:	**RAVNE 25**
opis dogodka ob prijavi:	**Odpiranje vrat na Ravnah, občina Tržič, sesanje iztekle vode po stanovanju.**
opis poteka intervencije:	**Gasilci so stanovanje odprli ter vodo posesali iz stanovanja**

datum in čas nastanka dogodka:	**21.06.2012 06:01**
lokacija:	**TRŽIČ, CANKARJEVA CESTA 1**
opis dogodka ob prijavi:	**Iz osmega nadstropja ji v nižje stanovanje teče voda.**
opis poteka intervencije:	**Gasilci so s tehničnim posegom odprli vrata stanovanja in vodo ki je iztekala iz radiatorja posesali.**

Trg svobode
Cankarjeva cesta
Vinje

Cankarjeva cesta
Vinje

datum in čas nastanka dogodka:	11.07.2012 00:41
lokacija:	BISTRICA PRI TRŽIČU
opis dogodka ob prijavi:	Veter je podrl drevo čez cesto med Bistrico pri Tržiču in Brezjami , ter med Kovorjem in Loko v občini Tržič. - 4:18 Iz KP Tržič so klicali za odstranitev podrtih dreves s ceste na Pristavi in v Slapu.
opis poteka intervencije:	O podrtem drevju so bili obveščeni vzdrževalci ceste, ki so drevo razžagali in odstranili. Gasilci PGD Tržič so odstranili podrto drevo čez cesto v Slapu in na Pristavi.
posledice:	Veter podrl drevo čez cesto na relaciji Bistrica pri Tržiču-Brezje. Veter podrl drevo v bližini Kovorja. Veter podrl drevo v naselju Slap. Veter podrl drevo na Pristavi

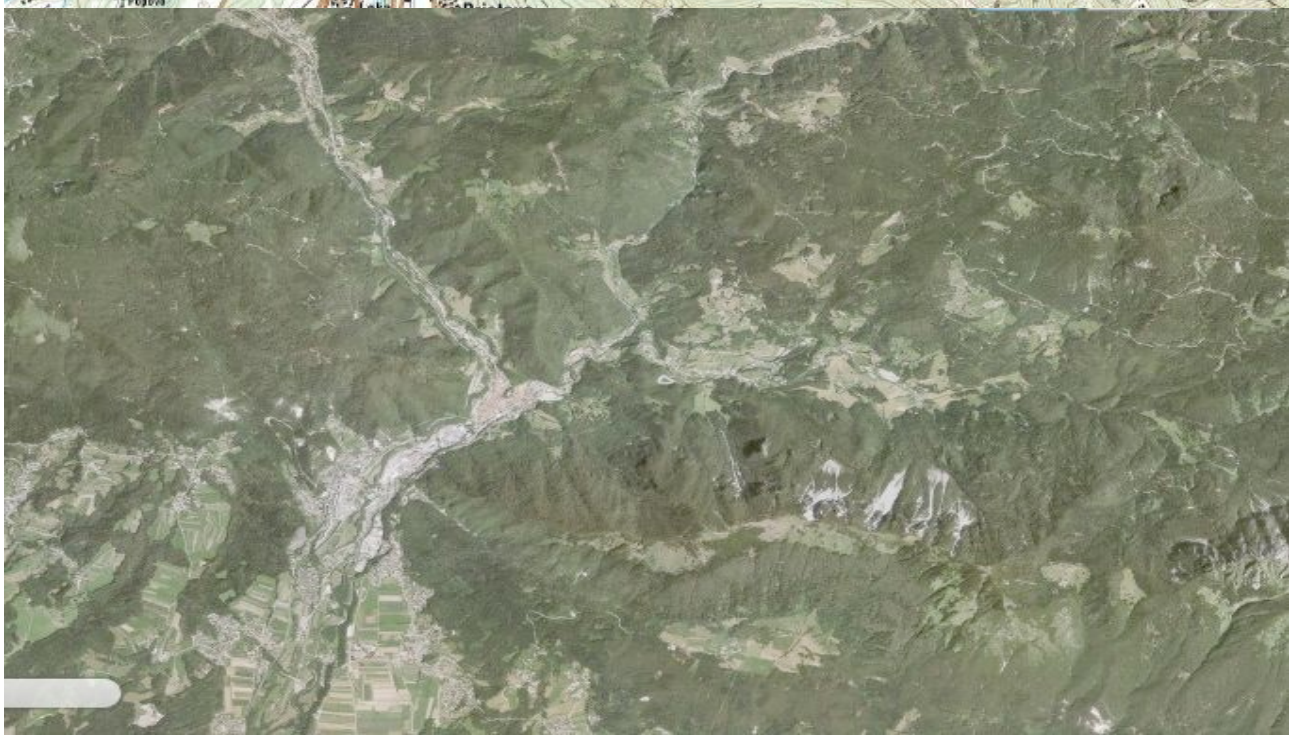

datum in čas nastanka dogodka:	**17.07.2012 19:53**
lokacija:	**TRŽIČ**
opis dogodka ob prijavi:	**Tržič, nad pokopališčem se močno kadi.**
opis poteka intervencije:	**Gasilci so ugotovili, da je občan kuril pod nadzorom. Posredovanje ni bilo potrebno.**
domnevni vzrok požara ali eksplozije:	**Dogodka ni bilo**
posledice:	**Posledic ni.**

datum in čas nastanka dogodka:	**19.08.2012 12:08**
lokacija:	**BISTRICA PRI TRŽIČU**
opis dogodka ob prijavi:	**Gleda skozi okno v Bistrici in vidi, da gori gozd na hribu, podomače Stovc, Kamnek**
opis poteka intervencije:	**Ob 12.08 je zagorelo v gozdu nad Bistriško planino v Tržiču. Gorski reševalci GRS Tržič so pokazali pot policiji in gasilcem PGD Bistrica pri Tržiču, PGD Tržič, PGD Leše, PGD Križe ,PGD Jelendol in PGD Lom pod Storžičem, ki so takoj pričeli z gašenjem. Zaradi nedostopnosti in vetra, je vodja intervencije zaprosil helikopter SV za pomoč pri gašenju. Zagorelo je cca. 200x250m mešenega gozda na strmem pobočju. Gorela je podrast in grmičevje, ki so ga gasilci s pomočjo helikopterja SV pogasili. Gasilci so bili na gasilski straži od 17.30 do 22.00. Kraj so pregledali s termokamero. Jutri zjutraj ob 8.00 bodo gasilci še enkrat pregledali okolico požara.**
domnevni vzrok požara ali eksplozije:	**Neznano**

e d.o.o. | Podatki: Geodetska uprava Republike Slovenije , Geodis
Y X: 445985,428 136449,45 46°22'11,83" N 14°17'35,28" E

KLAGENFURT (CELOVEC)
MARIBOR
JESENICE
VELENJE
PTUJ
SLOVENSKA BISTRICA
VARAŽDIN
IDRIJA
AJDOVŠČINA
POSTOJNA
NOVO MESTO
ZAPREŠIĆ
ZAGREB
SESVETE
DUGO SELO
SAMOBOR
VELIKA GORICA
JASTREBARSKO
POŽARI IN EKSPLOZIJE
23.08.2012 20:08
Požari v objektih - Stanovanjske stavbe
Ob 20.08 se je iz večstanovanjskega objekta na Muzejski ulici v Tržiču kadilo. Gasilci PGD Tržič in Bistrica pri Tržiču so na kraju ugotovili, da se na štedilniku žge hrana. Posodo so iznesli iz stanovanja in prezračili prostore.

datum in čas nastanka dogodka:	**23.08.2012 20:08**
lokacija:	**MUZEJSKA ULICA 5**
opis dogodka ob prijavi:	**Iz večstanovanjskega objekta se skozi okno vali dim.**
opis poteka intervencije:	**Gasilci PGD Tržič in Bistrica pri Tržiču so na kraju ugotovili, da se na štedilniku žge hrana. Posodo so iznesli iz stanovanja in prezračili prostore.**
domnevni vzrok požara ali eksplozije:	**Kuhanje**
posledice:	**Na štedilniku se je žgala hrana.**

datum in čas nastanka dogodka:	**04.09.2012 17:11**
lokacija:	**PREDILNIŠKA CESTA 16**
opis dogodka ob prijavi:	**V založbi Učila international v Tržiču je ob nalivu voda iz strehe zalila poslovne prostore.**
opis poteka intervencije:	**Ob nalivu je zaradi zamašenih žlebov voda s strehe vdrla v skladišče učbenikov. Poplavila je skladišče in uničila večjo količino knjig. Gasilci so izčrpali vodo iz skladišča in pomagali pri odstranitvi uničenih knjig.**

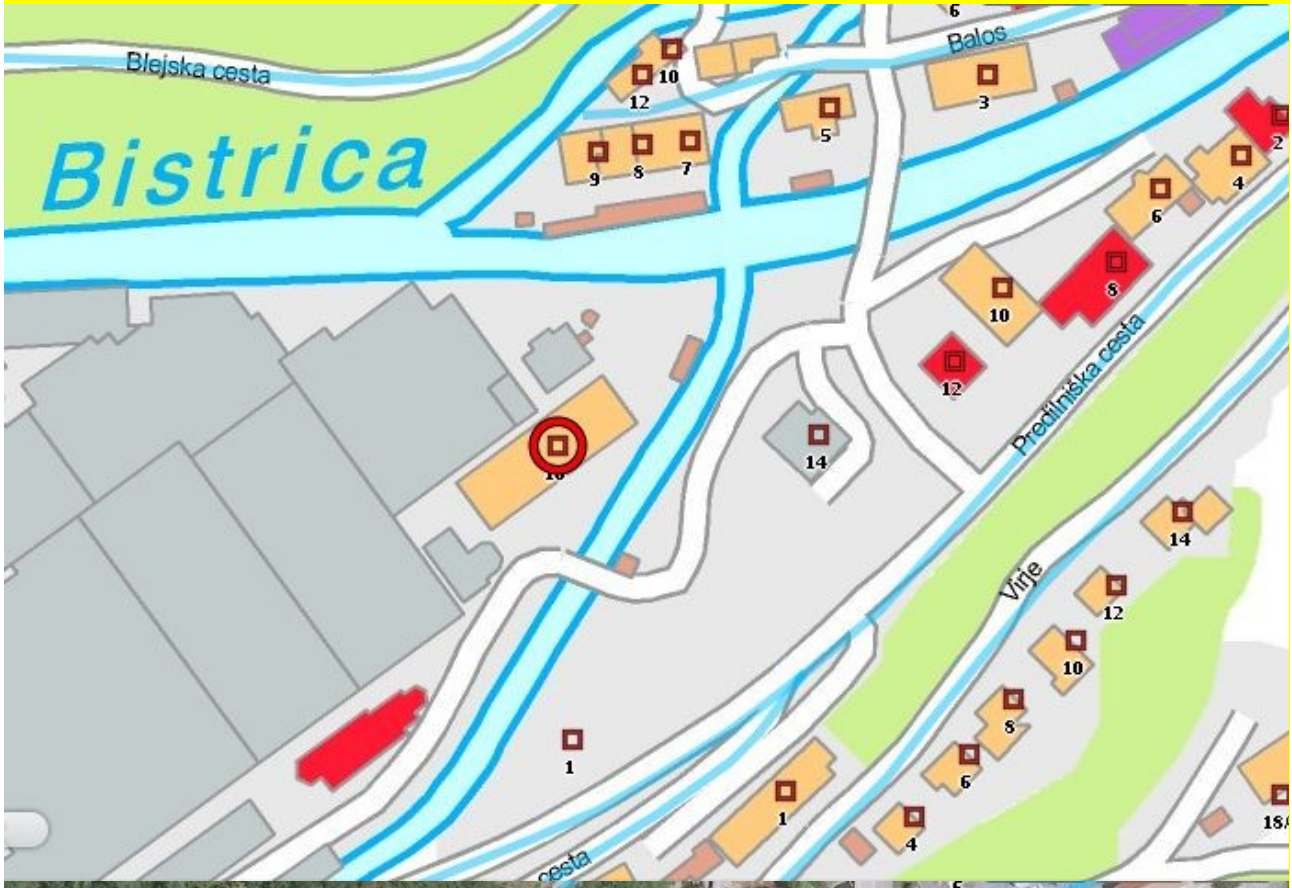
Blejska cesta
Bistrica
Balos
Predilniška cesta
Virje
cesta

NA KRAJ DOGODKA NISMO BILI KLICANI

datum in čas nastanka dogodka:	**16.10.2012 09:45**
lokacija:	**POT NA PILARNO 12**
opis dogodka ob prijavi:	**Voda dere po hribu proti stanovanjski hiši. To je v bližini bivše klavnice. Gredo na kraj.**
opis poteka intervencije:	**Hudournik je na dvorišče ob stanovanjski hiši nanesel pesek. Gasilci so hudournik preusmerili in počistili dvorišče. Voda v objekt ni prišla.**

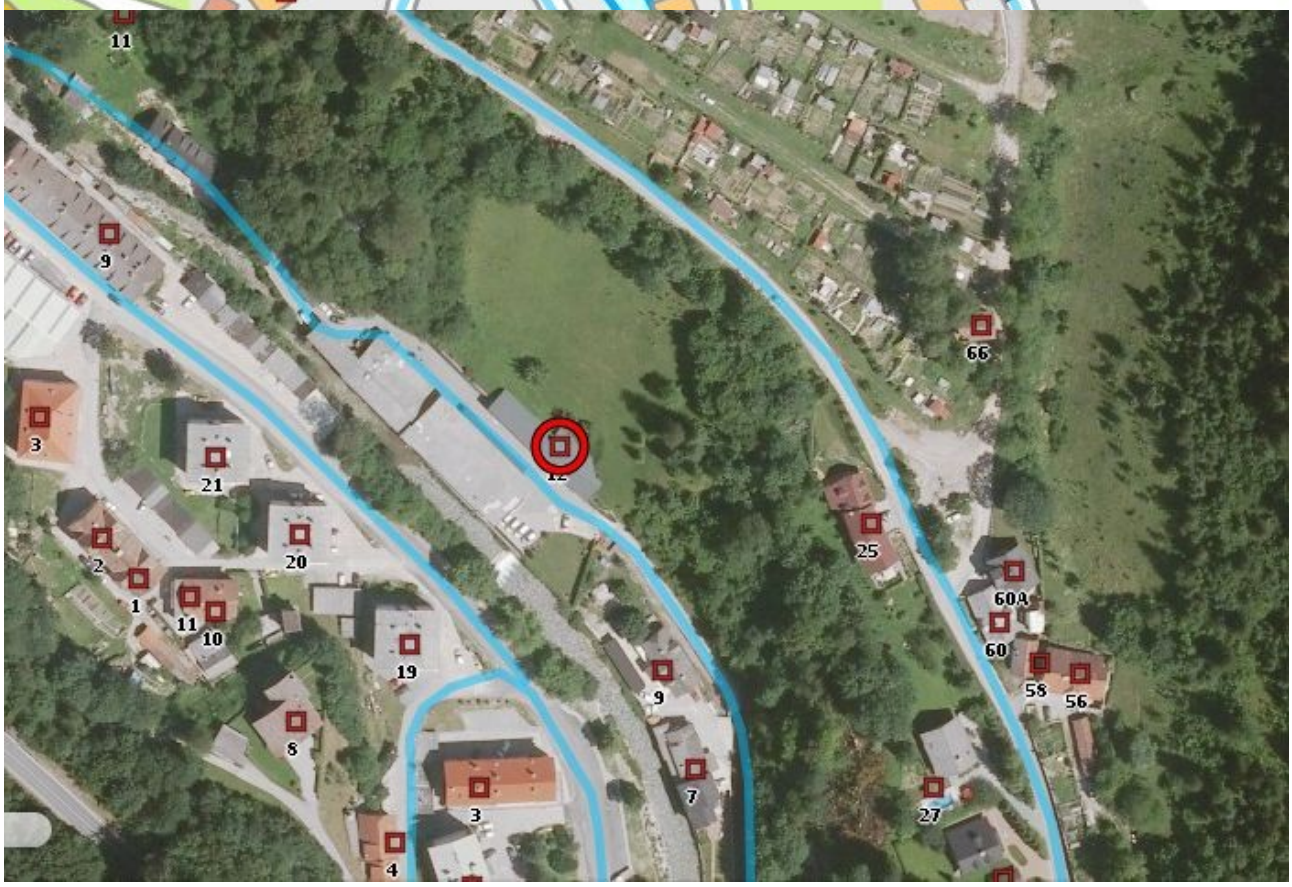

NI ZAPISOV-POROČILA

datum in čas nastanka dogodka:	**06.11.2012 01:50**
lokacija:	**PRISTAVA, MLAKA**
opis dogodka ob prijavi:	**Sprožil se je požarni alarm na Mlaki, občina Tržič**
opis poteka intervencije:	**Gasilci so goreč kamion v garaži pogasili.**
domnevni vzrok požara ali	**Neznano**

eksplozije:

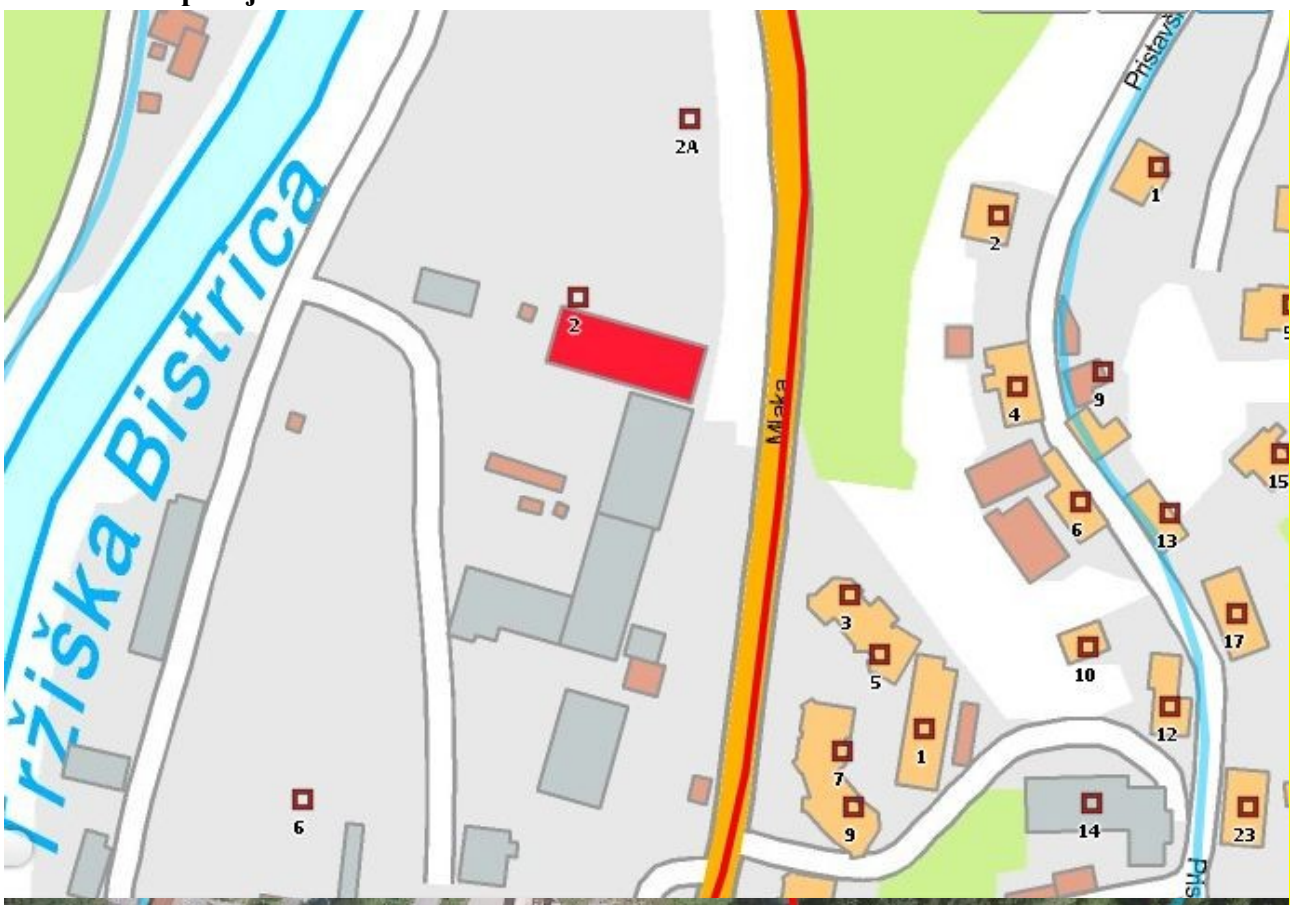
Bistrica
Mlaka
Pristavš
2A
2
1
2
4
9
15
6
13
3
5
10
17
12
1
7
9
14
23
6

2A
2
1
2
4
9
15
6
13
3
5
10
17
12
1
7
9
14
23
6

datum in čas nastanka dogodka:	**13.11.2012 14:04**
lokacija:	**KOROŠKA CESTA 8**
opis dogodka ob prijavi:	**Eksplozija in požar v stanovanjskem objektu zaradi prevrtanja plinske napeljave na ulici.**
opis poteka intervencije:	**Gasilci PGD Bistrica pri Tržiču, PGD Tržič in gasilci JZ GRS Kranj so kraj požarno zavarovali in prezračili talne jaške.Ogenj,ki je nastal zaradi vdora plina v stanovanje so pogasili stanovalci. Do požara je prišlo zaradi poškodbe plinske napeljave zunaj objekta.**
domnevni vzrok požara ali eksplozije:	**Vzdrževalna dela (brušenje, varjenje, trenje, pregrevanje)**
posledice sproščanja nevarnih snovi:	**Brez vpliva na okolje**
posledice:	**Prišlo je do preboja plinske napeljave in posledično do eksplozije in požara v stanovanju,ki so ga lokalizirali in pogasili stanovalci. Dve osebi poškodovani.**

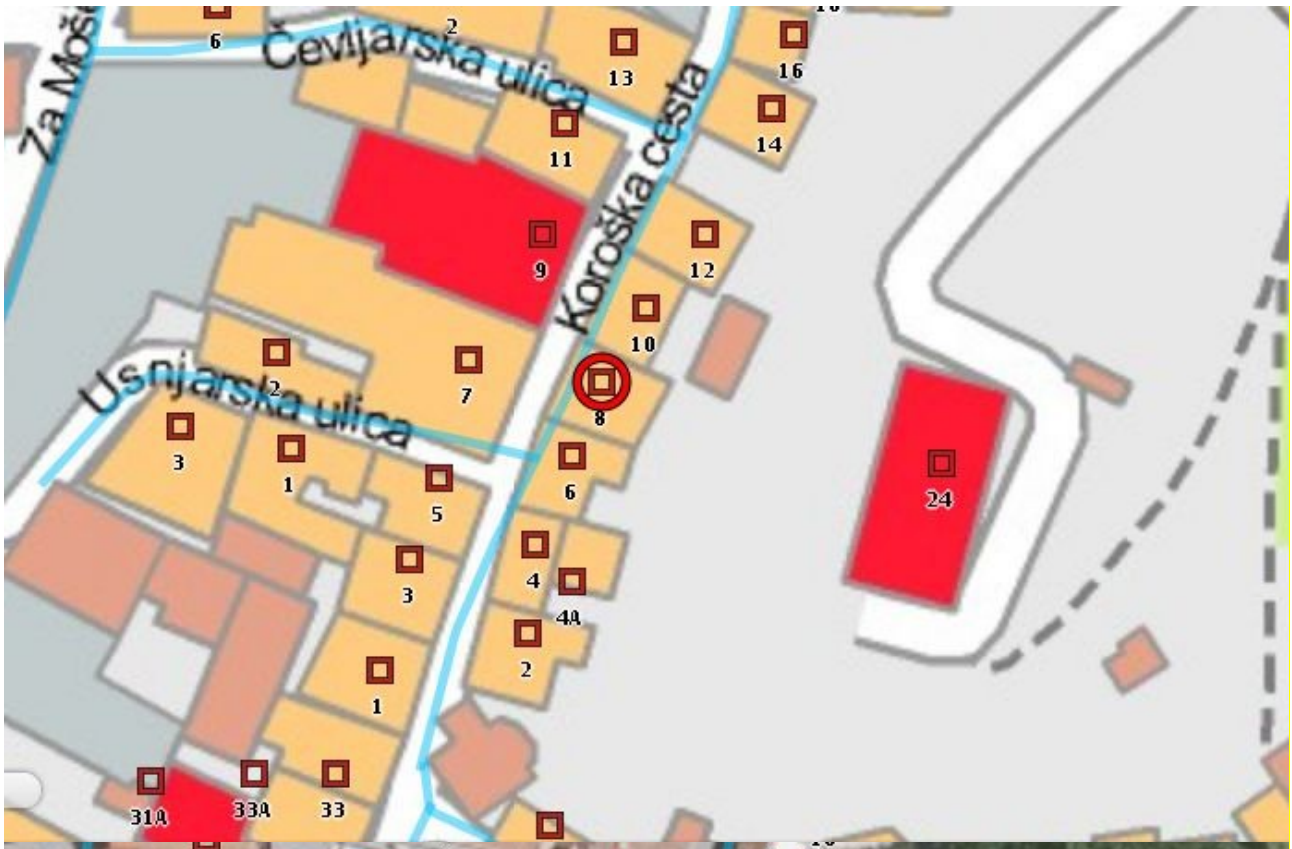
Za Mošt
Čevljarska ulica
Koroška cesta
Usnjarska ulica
6
2
13
16
11
14
9
12
10
7
8
2
3
1
5
6
24
3
4
4A
2
1
31A
33A
33

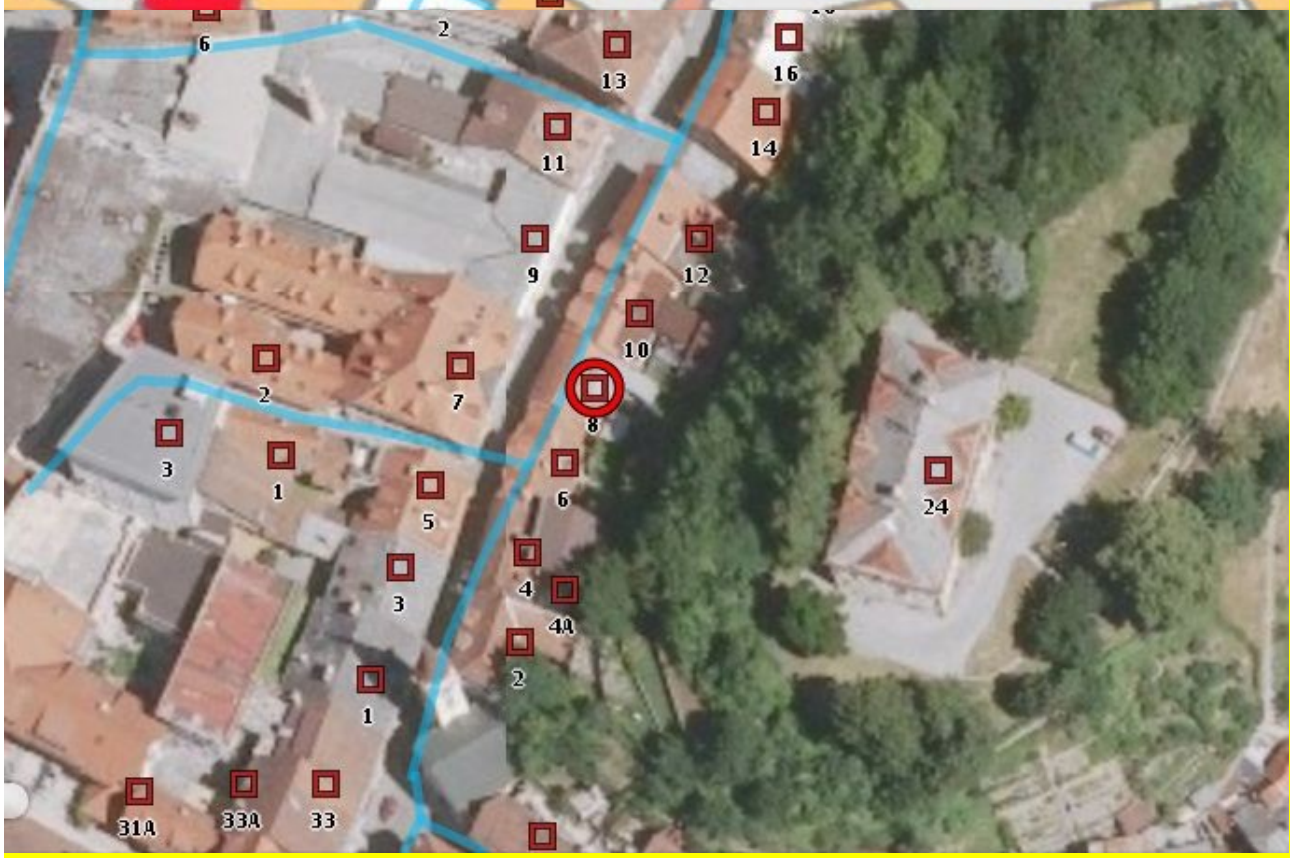
6
2
13
16
11
14
9
12
10
2
7
8
3
1
5
6
24
3
4
4A
2
1
31A
33A
33

datum in čas nastanka dogodka:	**20.11.12 19:48**
lokacija:	**PREHOD 1**
opis dogodka ob prijavi:	**Nekaj se žge okoli peči centralne kurjave-Tržič**
opis poteka intervencije:	**Ugasnjena je bila obtočna črpalka za vodo pri peči centralne kurjave in je posledično spustil varnostni ventil. V prostoru je bilo polno pare. Gasilci so prižgali črpalko, pregledali in prezračili prostore ter iz peči odstranili žerjavco.**
domnevni vzrok požara ali eksplozije:	**Dogodka ni bilo**

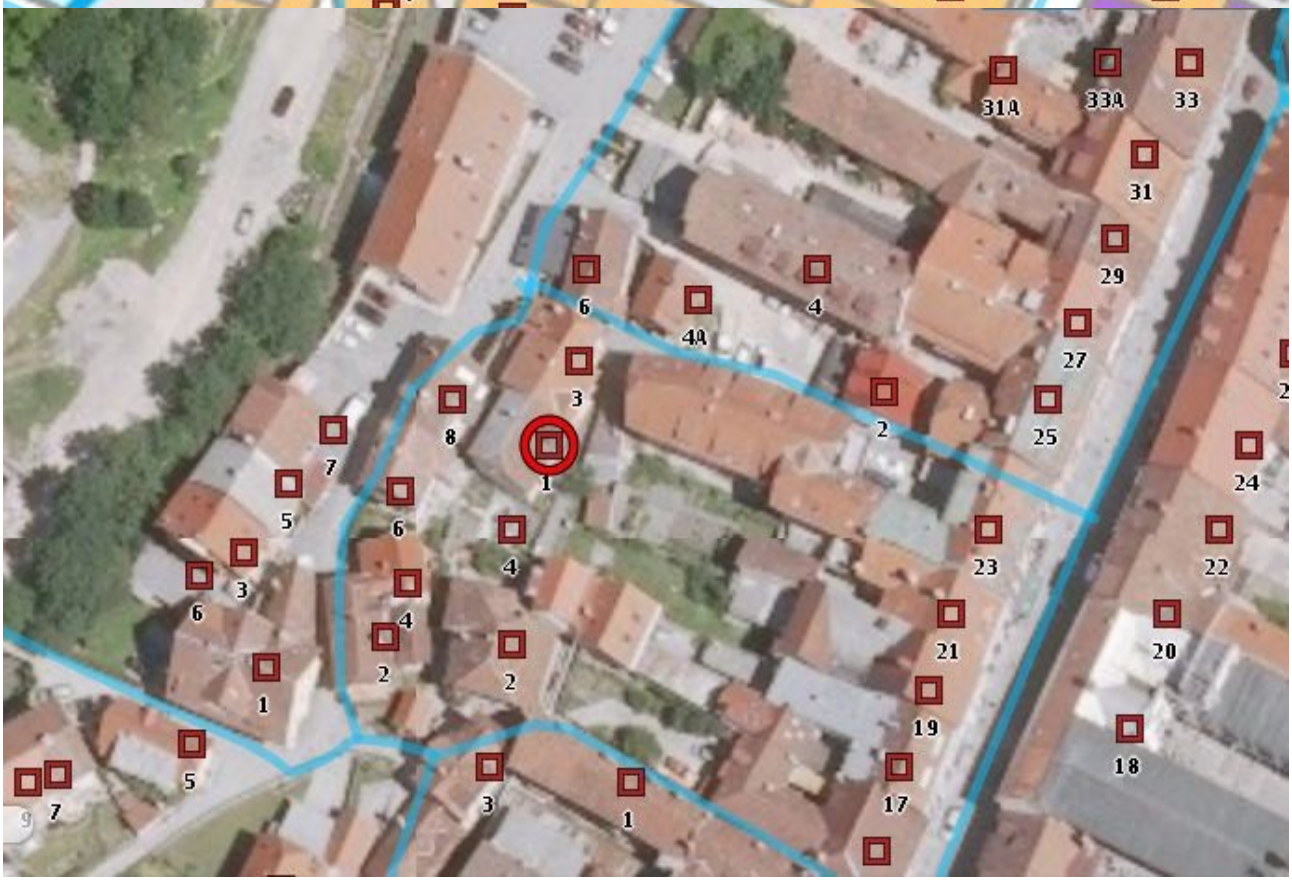

datum in čas nastanka dogodka:	**15.12.2012 01:38**
lokacija:	**VIRJE 3**
opis dogodka ob prijavi:	**Virje, v stanovanjski hiši smrdi po dimu**
opis poteka intervencije:	**Gasilci so nudili pomoč reševalcem pri prenosu dveh oseb do reševalnega vozila, ki so ju reševalci NMP Tržič prepeljali v jeseniško bolnišnico zaradi suma zastrupitve z ogljikovim monoksidom. Gasilci so pregledali in prezračili prostore ter domačim naročili naj dimnikarji očistijo dimnik. Gasilci sumijo, da se je zaradi slabega vleka dim razširil po bivalnih prostorih stanovanjske hiše.**
domnevni vzrok požara ali eksplozije:	**Vžig saj, iskrenje in neustrezno tehnično stanje dimniških naprav**
posledice:	**Zaradi slabega vleka dimnika se je dim razširil po bivalnih prostorih stanovanjske hiše. Reševalci NMP Tržič so dve osebi prepeljli v jeseniško bolnišnico zaradi suma zastrupitve z ogljikovim monoksidom.**

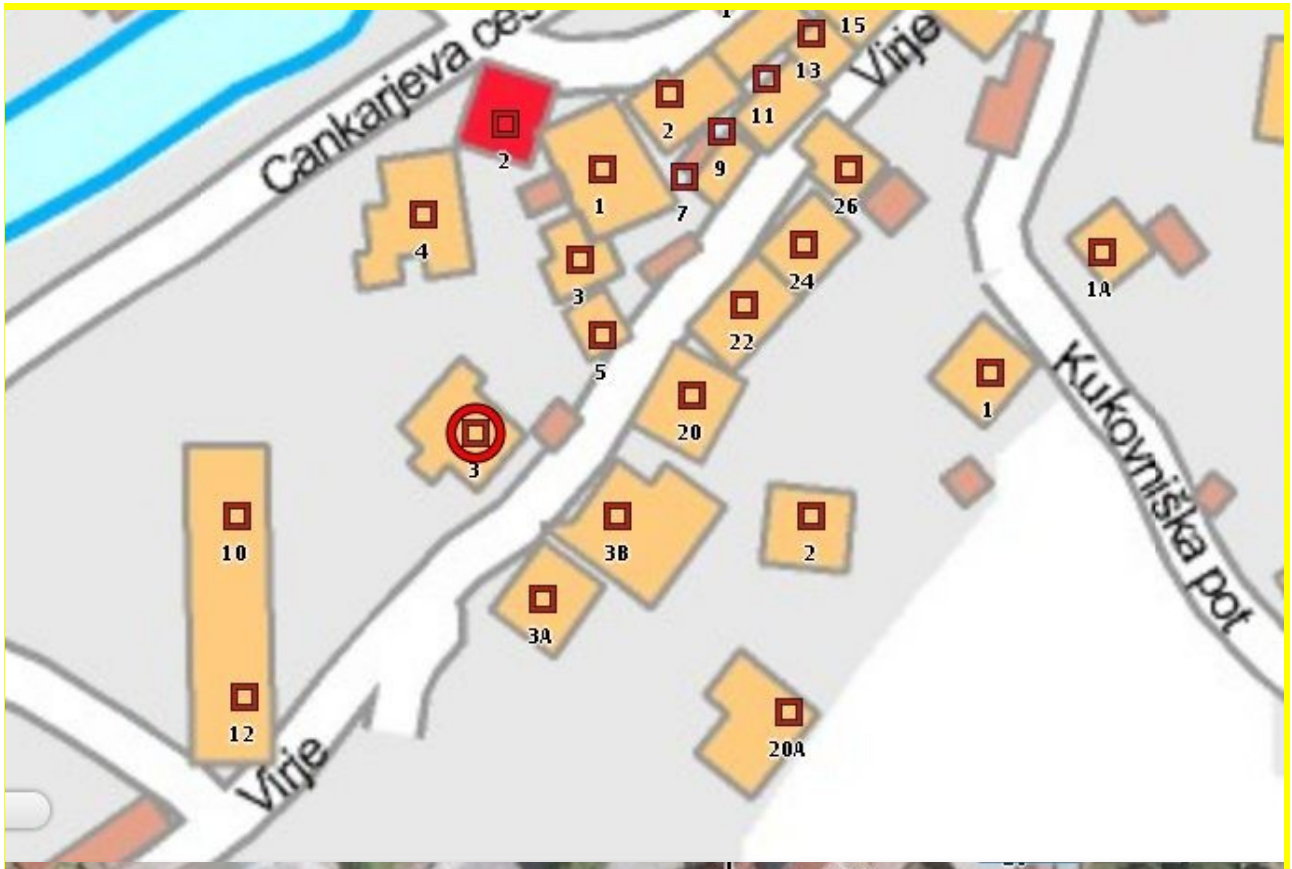
Cankarjeva ces
Vinje
Kukovniška pot
Vinje
15
13
11
2
9
7
1
2
4
3
5
26
24
22
20
1A
1
3
10
3B
2
3A
12
20A

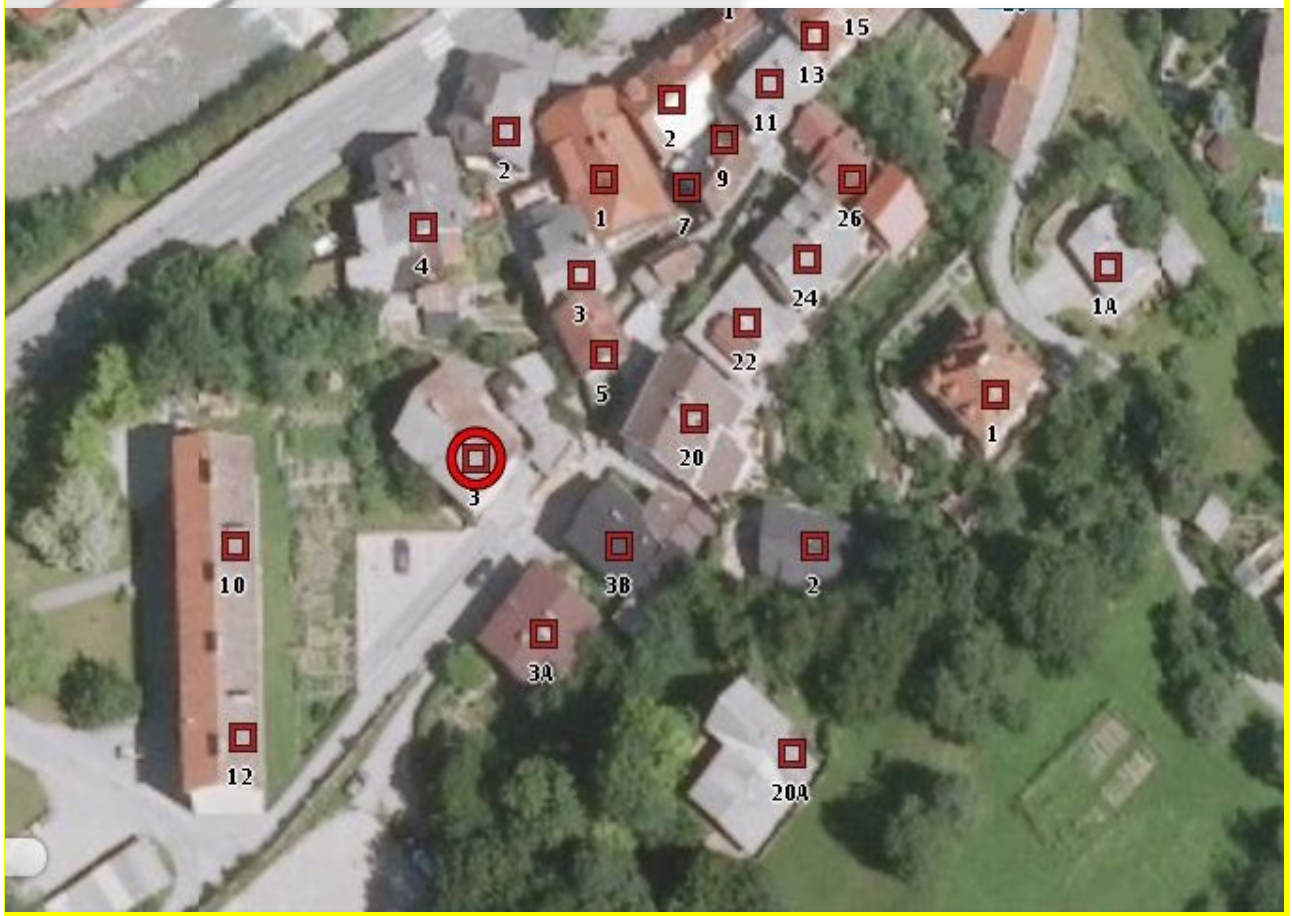
15
13
11
2
9
7
1
2
4
3
5
26
24
22
20
1A
1
3
10
3B
2
3A
12
20A

(CELOVEC)
JESENICE
BLED
RADOVLJICA
SLOVENSKI GRADEC
SLOVENSKA BISTRICA
PTUJ
TEHNIČNA IN DRUGA POMOČ
21.12.2012 19:43
Tehnična in druga pomoč - tehnična in druga pomoč
Ob 19.43 je v stanovanju na Trgu svobode v Tržiču, počila vodovodna cev. Posredovali so gasilci PGD Tržič in PGD Bistrica pri Tržiču, ki so zaprli ventil.

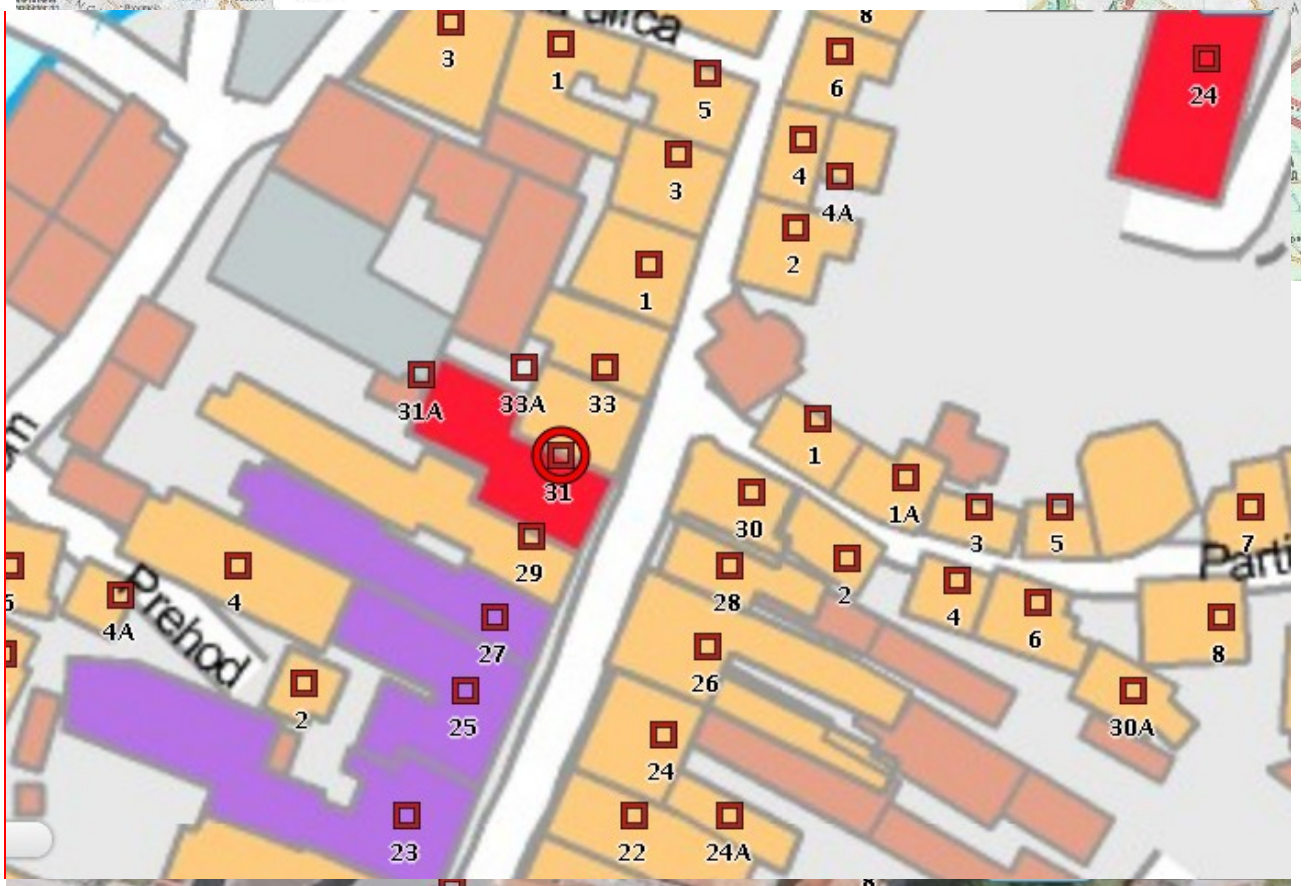
Prehod
Parti
31A
33A
33
31
29
27
25
23
22
24A
24
26
28
30
30A
1A
4A

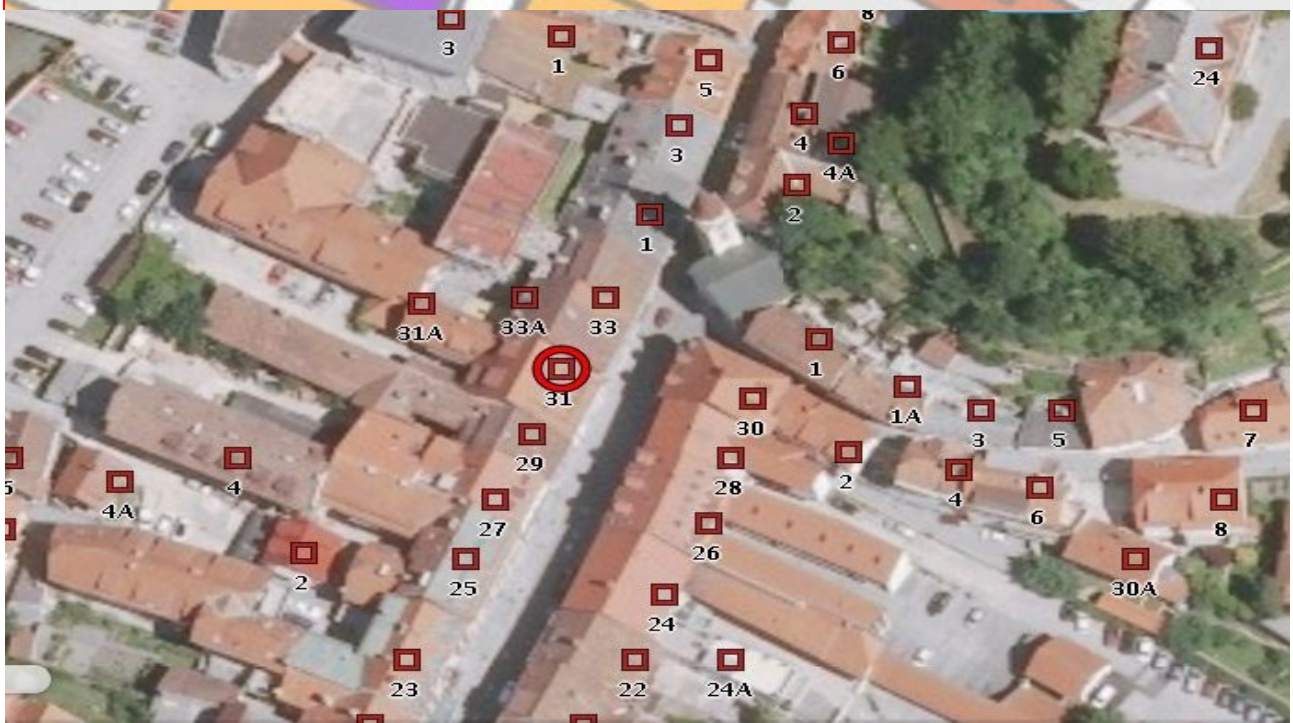
31A
33A
33
31
29
27
25
23
22
24A
24
26
28
30
30A
1A
4A